

TU NUEVO HOGAR
**PERFECTO Y
CENTRALES**



CENTRIK
— TOWN —
SALITRE

AV ESPERANZA

**CENTRIK
-TOWN-
SALITRE**

CARRERA 68

**CENTRO COMERCIAL
MULTIPLAZA**

AV. BOYACA

**TERMINAL DE TRANSPORTE
SALITRE**

EASY

En el último
**OASIS
VERDE**
DE LA ZONA

CALLE 13

**CENTRO COMERCIAL
EDEN**



AQUÍ TU
FUTURO HOGAR

CENTRIK
- TOWN -
SALITRE



CALLE 22

INGRESO
A NUESTRO
PROYECTO

AV. BOYACA

CON UNA UBICACIÓN
ESTRATEGICA

Al lado del Terminal de Transporte
Salitre, **a una cuadra de la boyaca.**



Vive conectado a todo

A una cuadra de la futura estación del Regiotram. Cerca a vías principales: Av. Boyacá, Av. esperanza, Av. El Dorado, ClL 13 y Cra 68.



Vive rodeado de naturaleza

Cerca al parque Carlos Lleras y el parque Simón Bolívar.



Vive cerca al entretenimiento

A pocos minutos de centros comerciales como: Multiplaza, El Edén, Salitre plaza y Gran Estación



CENTRIK
—TOWN—
SALITRE

VIVE CENTRAL



CENTRIK – TOWN – SALITRE

Es un proyecto **DOTACIONAL BIENESTAR SOCIAL ESCALA VECINAL**, desarrollado en 5 torres entre 16 y 18 pisos, para un total de 821 unidades habitacionales.



Ubicado en Ciudad Salitre Occidental al lado del Barrio Carlos Lleras

Cra 69F #22 - 11

*Imagen ilustrativa



URB NIS MO

Esta es una imagen ilustrativa, la cual constituye una referencia de los espacios. Su diseño definitivo corresponderá a los planos del proyecto aprobados por la autoridad competente.

La vegetación es parte ilustrativa del render y no compromete al proyecto para su arborización como se muestra en la imagen, ni constituye una oferta comercial.

La entrega de zonas comunes se informará en las especificaciones del cierre de negocio.



Centrik Town Salitre

Cuenta un edificio comunal de 3 pisos y áreas recreativas descubiertas con 14 exclusivas zonas sociales



PISO 1



Gimnasio

Lobby

PISO 2

P

2

Coworking



Lavanderia



Área de Cafe



Área de juegos



Oratorio

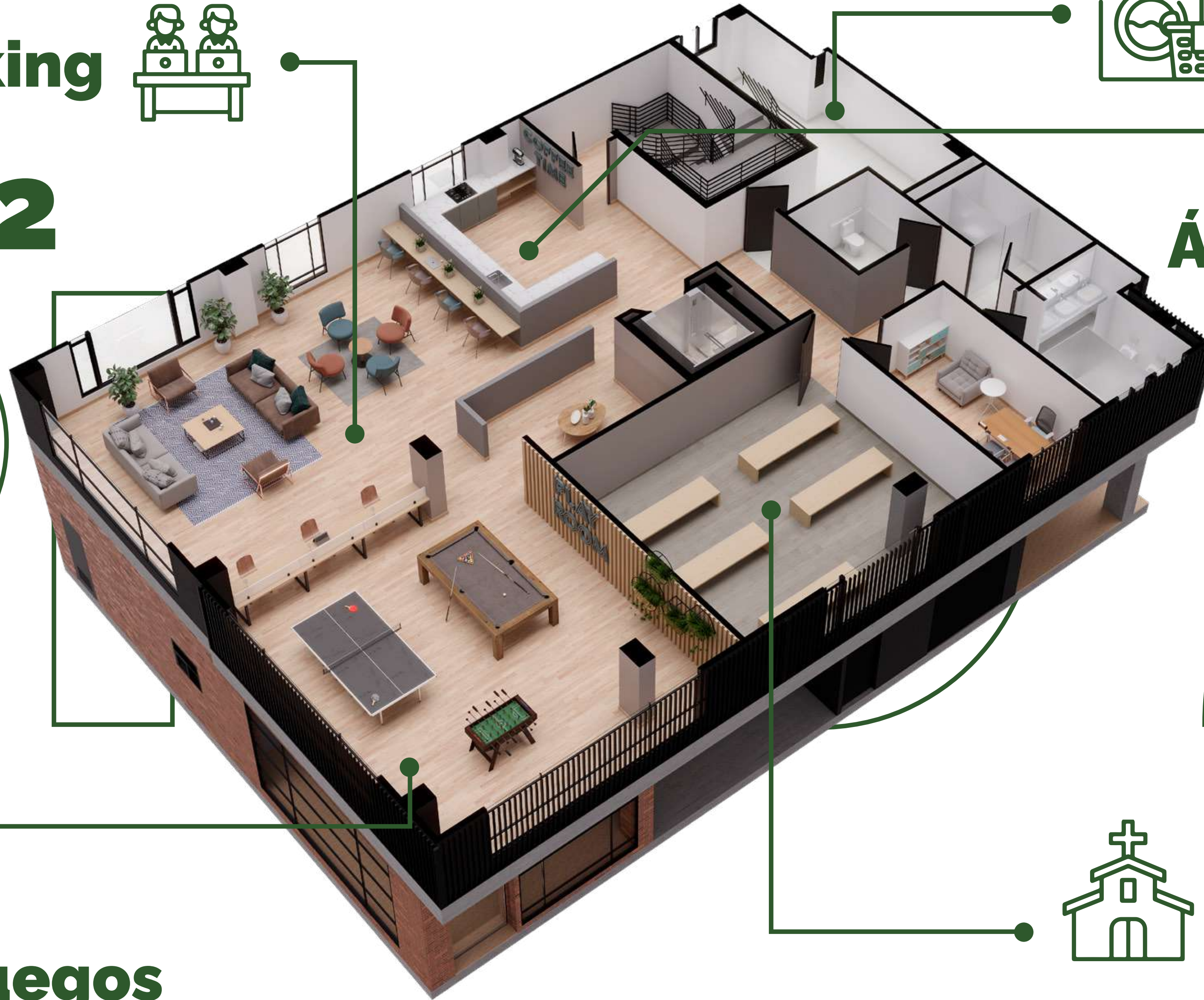

T Teppanyaki



PISO 3

P

R

Salón Social



Zona BBQ

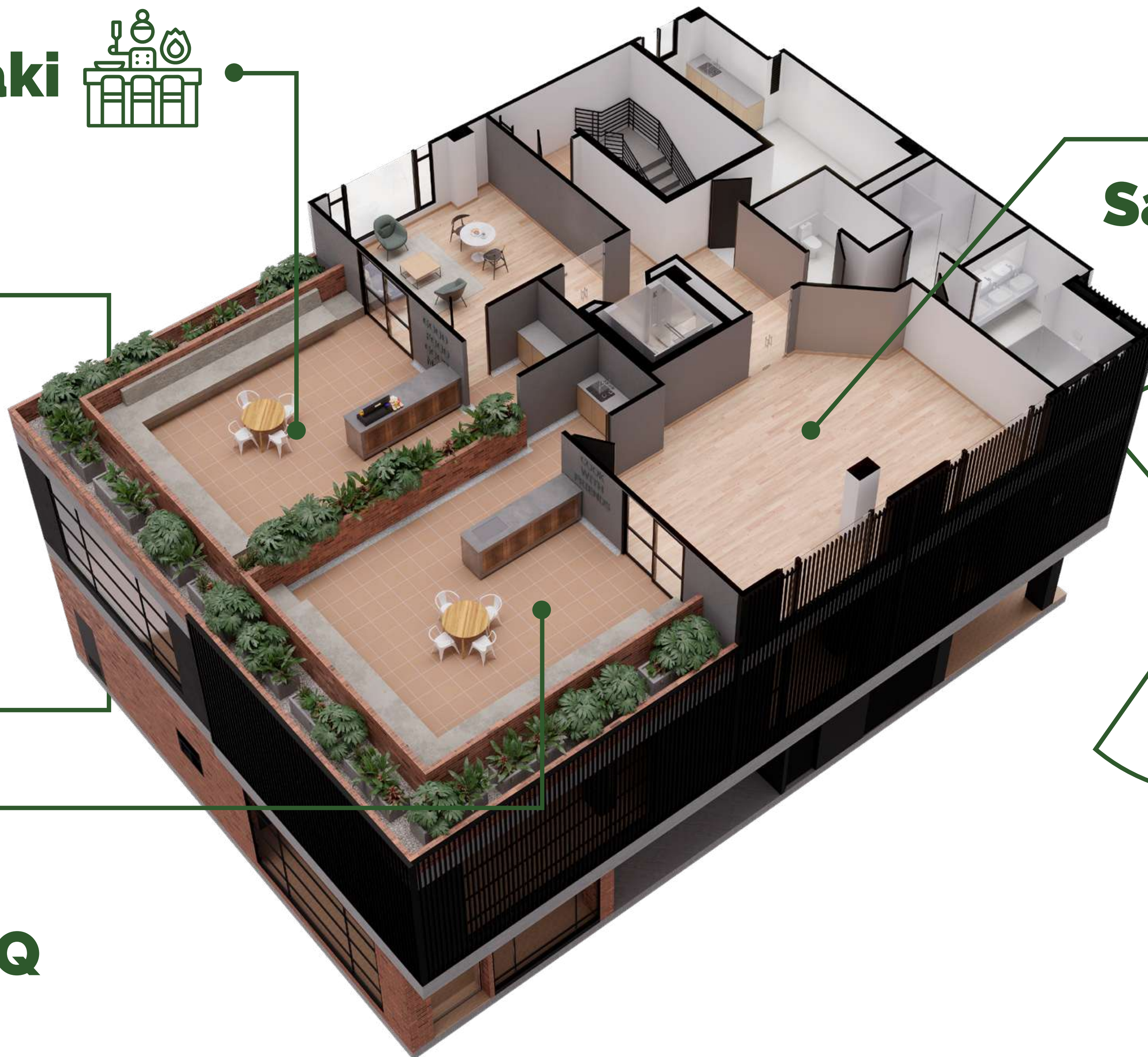

3

PLANTA TIPO TORRE 1 y 2

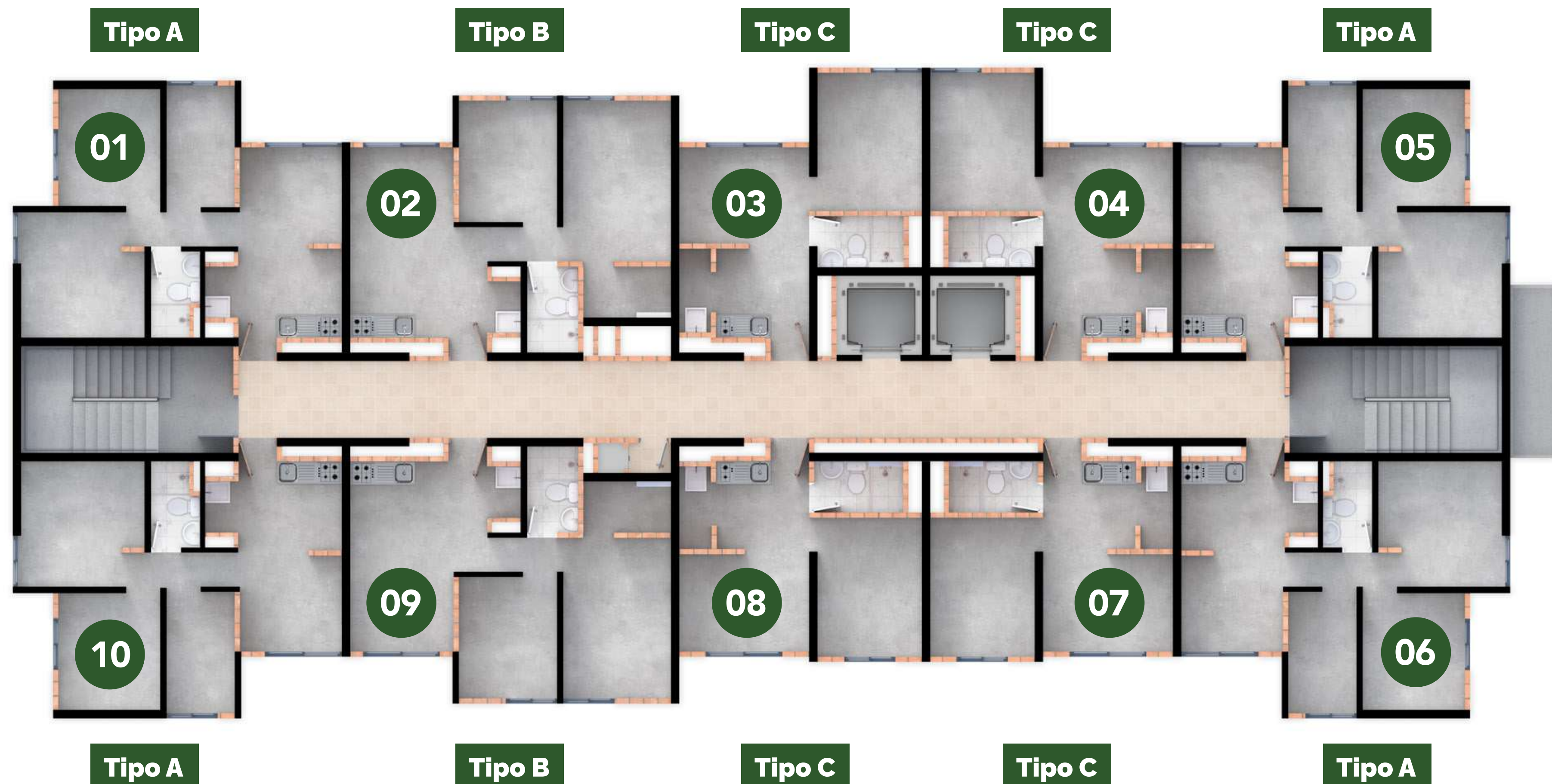

Unidad Habitacional **TIPO A**
41,38 M²
Área construida
35,84 M² área privada

Unidad Habitacional **TIPO B**
41,29 M²
Área construida
36,74 M² área privada

Unidad Habitacional **TIPO C**
28,00 M²
Área construida
24,11 M² área privada

Unidad Habitacional

TIPO A

41,38 M²

Área construida
35,84 M² área privada



Los acabados tiene un costo adicional, consulta con tu asesor

Unidad
Habitacional

TIPO B

41,29 M²

**Área
construida**
36,74 M² área privada

Obra Gris



**Con opción
de acabados**

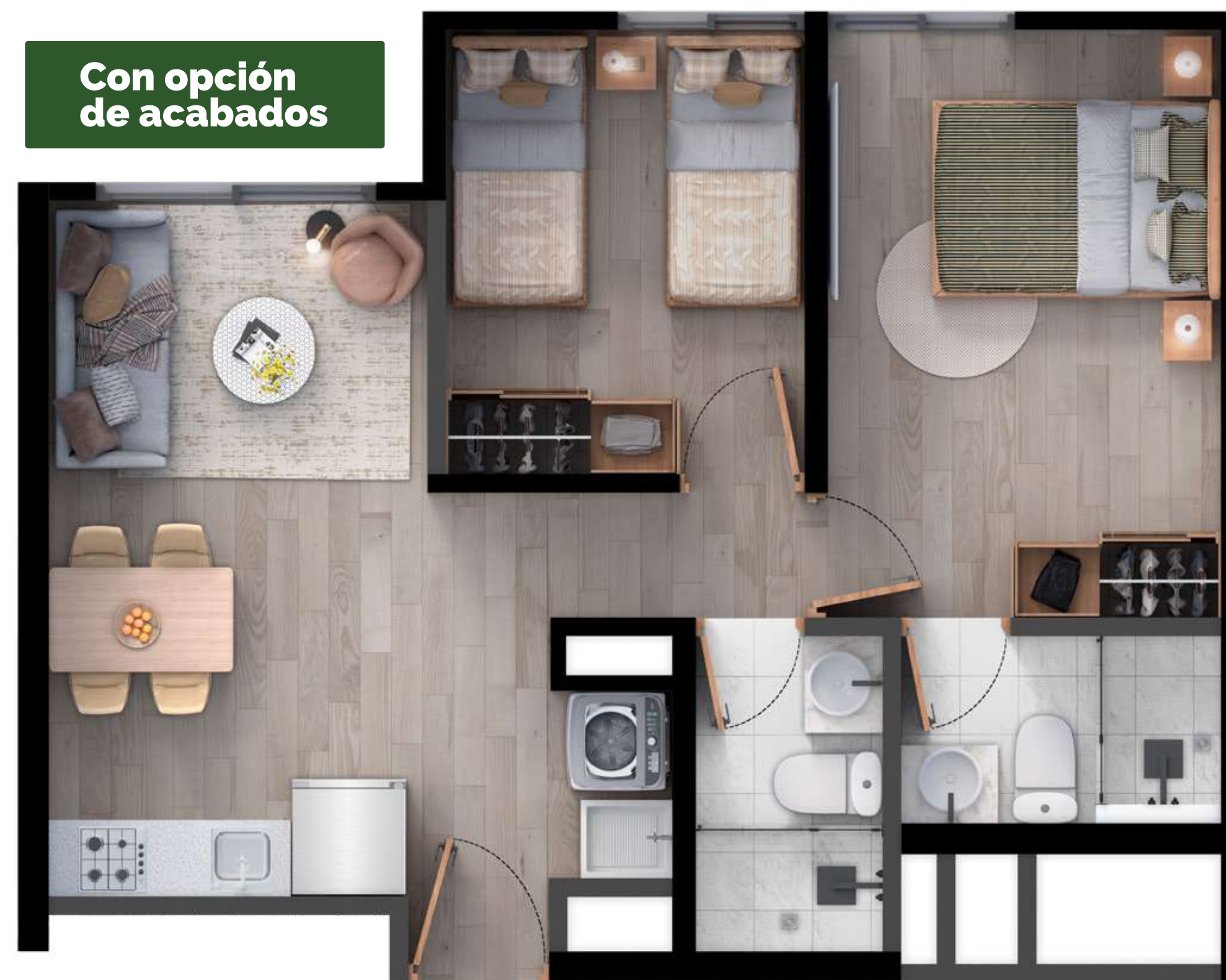

Los acabados tiene un costo adicional, consulta con tu asesor

Unidad Habitacional

TIPO C

28,00 M²

Área construida
24,11 M² área privada



Los acabados tiene un costo adicional, consulta con tu asesor

PLANTA TIPO TORRE 3

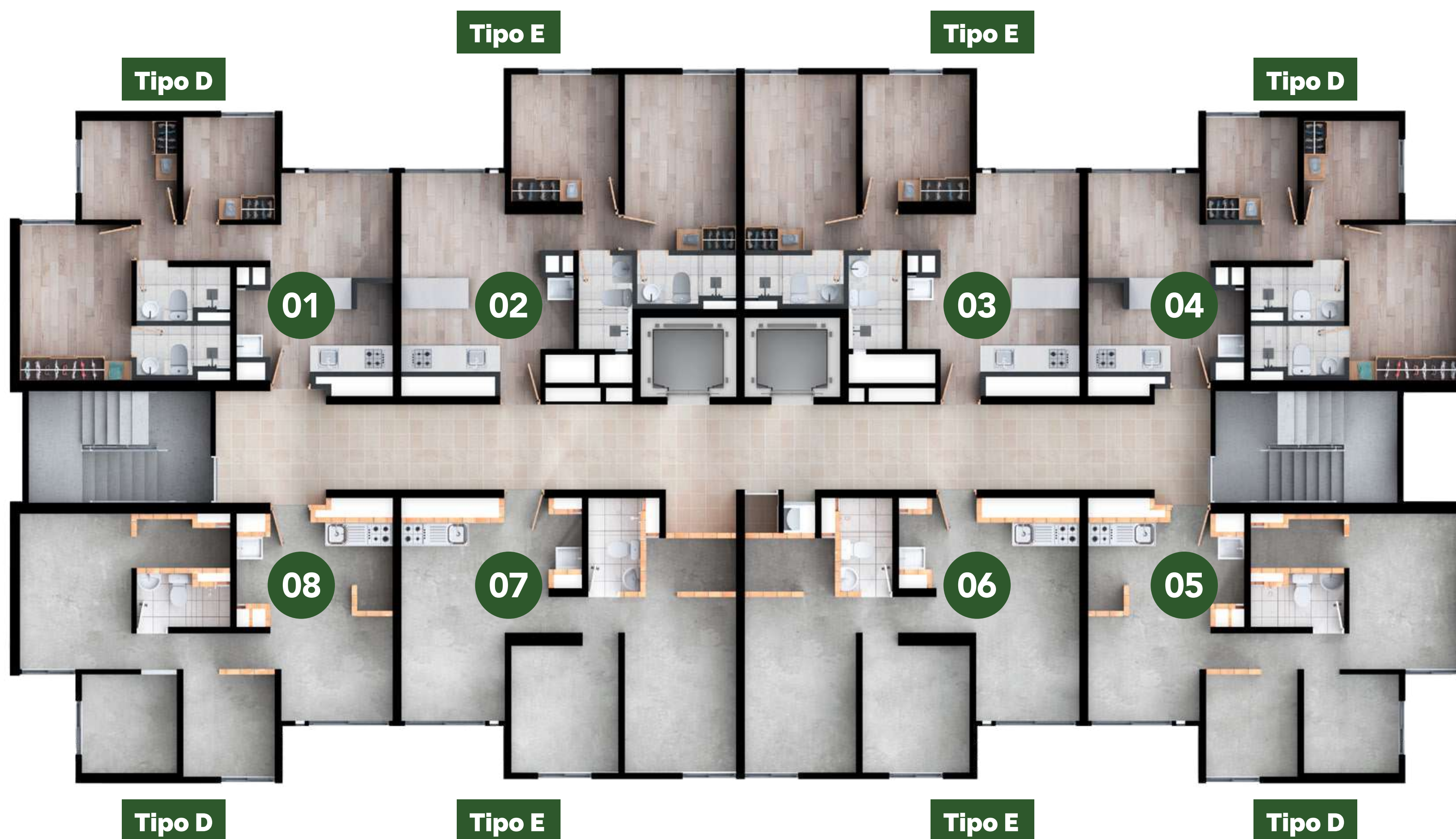

Unidad Habitacional **TIPO D**

45,44 M²

Área construida

38,7 M² área privada

Unidad Habitacional **TIPO E**

43,72M²

Área construida

38,4 M² área privada

Unidad Habitacional

TIPO D

45,44 M²

Área construida
38,7 M² área privada

Obra Gris



Con opción de acabados



Los acabados tiene un costo adicional, consulta con tu asesor

Unidad
Habitacional

TIPO E

43,72 M²

**Área
construida**
38,4 M² área privada

Obra Gris



**Con opción
de acabados**

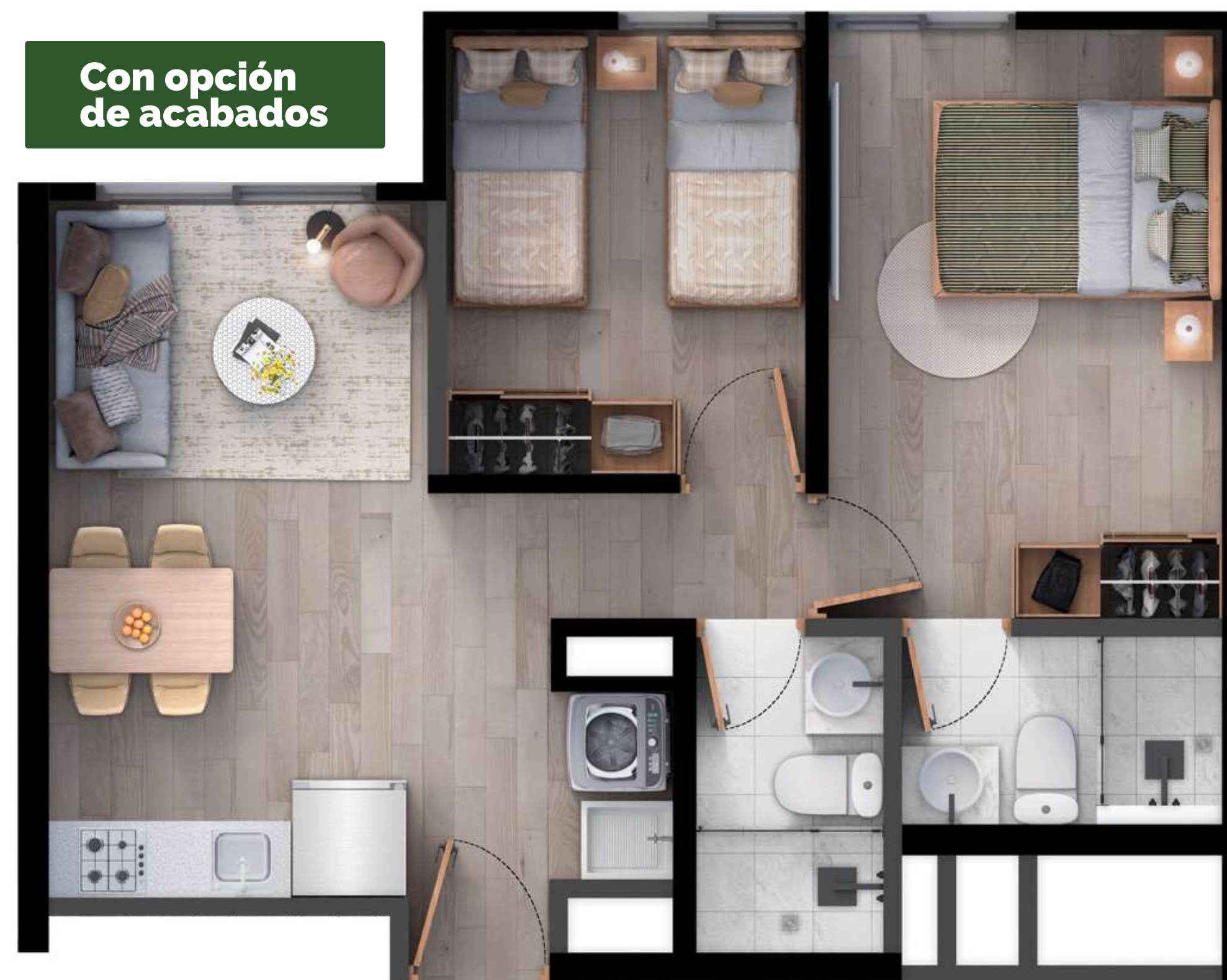

Los acabados tiene un costo adicional, consulta con tu asesor

RAZONES POR LAS CUALES INVERTIR EN



CENTRIK
— TOWN —
SALITRE



**Ubicación
estratégica y central.**



**Zona de alta
valorización.**
cerca al futuro regiotram.

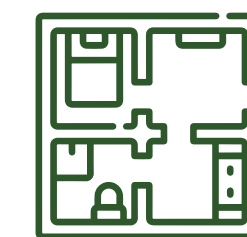

**Unidades
habitacionales versátiles**
con posibilidad de estudio o habitación
adicional



**Último oasis
verde de la zona.**



**Somos uno de
los pocos lotes que
quedan disponibles**
en la zona.

Construimos bienestar

transformándonos en un ecosistema que brinda soluciones integrales para el hábitat

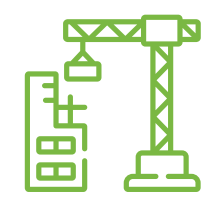

+13
millones de m²
construidos en diferentes
sectores



+5.800
empleos generados
entre directos e indirectos



+26.000
viviendas vendidas
y entregadas en todo el país



+460
proyectos
diseñados a nivel
nacional



+6.000
activos en renta
diseñados



+23.000
Clientes han hecho
uso de nuestros servicios
de arrendamiento





CENTRIK
- TOWN -
SALITRE



¡Hablemos!

324 428 5520
324 428 5579

Visítanos en la Cra 69F #22 - 11
Atención de domingo a domingo de 9am a 5pm